ÚZEMNÍ PLÁN BEZVĚROV

ÚPLNÉ ZNĚNÍ PO ZMĚNĚ Č. 2 — III. VPS, OPATŘENÍ A ASANACE

ÚPLNÉ ZNĚNÍ PO VYDÁNÍ ZMĚNY Č. 2		
ZÁZNAM O ÚČINNOSTI ZMĚNY		
Správní orgán, který pořídil změnu vydal	Zastupitelstvo obce Bezvěrov usnesením č. ze dne	
Číslo pořízené změny	2	
Datum nabytí účinnosti		
Výčet zapracovaných změn v úplném znění	1, 2	
Jméno a příjmení, podpis oprávněné úřední osoby pořizovatele	Ing. Lenka Šaporovská MÚ Kraslice, odbor regionálního rozvoje a ÚP	

MĚŘÍTKO : 1 : 5000

DATUM : 10_2018

ZPRACOVATEL :

ARCHITEKTONICKÉ STUDIO HYSEK, spol. s r.o.
Jráskovo nám. 18, 326 00 Plzeň
tel.: +420 377 455 722
www.studiohysek.cz
Ing. arch. Blanka Hyská ČKA 01142

ZPRACOVATEL ÚP BEZVĚROV 07/2014

< KB Král s.r.o.
Karlovarská 135
32300 Plzeň
< tel.:+420 377 524 509
< www.kbkral.cz

SCHEMA S.Ú. BEZVĚROV

LEGENDA:

HRANICE V ÚZEMÍ :

hranice zastavěného území obce

VEŘEJNĚ PROSPĚŠNÉ STAVBY S MOŽNOSTÍ VYVLASTNĚNÍ :

Plocha Z3 = část BuČ pro hasičskou zbrojnici
Plocha Z3 = část obce Bezvěrov pro ČOV

Záměry s možností vyvlastnění a uplatnění předkupního práva:

VEŘEJNĚ PROSPĚŠNÉ STAVBY DOPRAVNÍ :

místní komunikace a chodníky (Bezvěrov, Dolní Jamné)

Záměry s možností uplatnění předkupního práva:

VEŘEJNĚ PROSPĚŠNÉ STAVBY OBČANSKÉ VYBAVENOSTI :
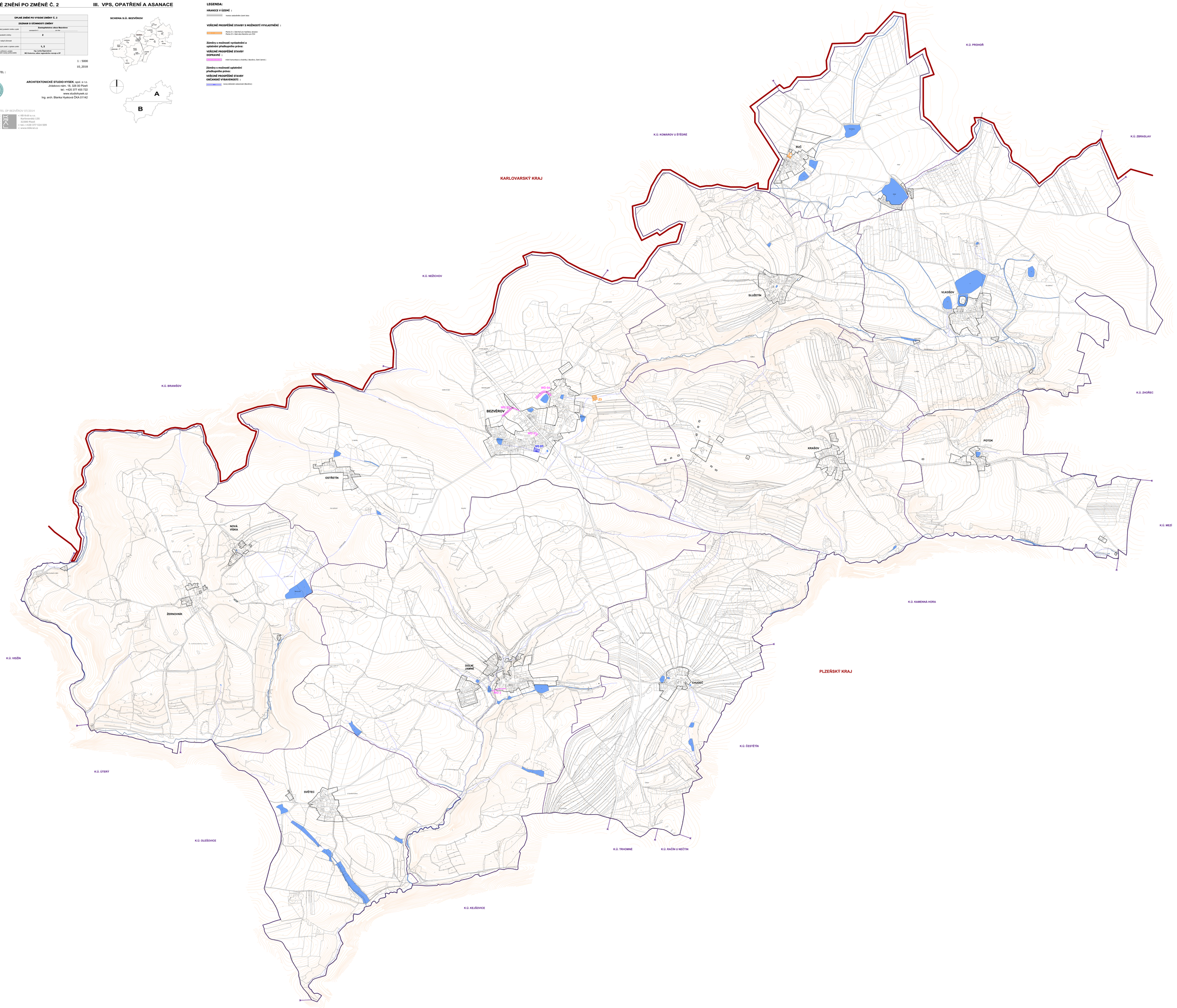
nový veřejnost vybavenost (Bezvěrov)