ÚZEMNÍ PLÁN OBCE BEZVĚROV

II. HLAVNÍ VÝKRES

LEGENDA:

HRANICE V ÚZEMÍ :

- hranice krajů - PLZEŇSKÝ i KARLOVARSKÝ
- hranice správního území BEZVĚROV
- hranice sousedních katastrálních území
- hranice ZÓNY NAHRADITELNOSTI (území: Bezvěrov, Brj, Dubeč, Chudeč, Krašov, Kv, Mezí, Nečtiny, Potok, Sv, Světec, Zernovník)
- hranice zastavěného území obce
- zastavěné plochy - návrh
- hranice ochranného pásma NRBK KAT - 2 km

PLOCHY S ROZDÍLNÝM ZPŮSOBEM VYUŽITÍ :

PLOCHY BYDLENÍ :

STAV	NÁVRH	
RV		bydlení venkovského typu
RD		bydlení v bytových domech
RH		bydlení v rekreaci

PLOCHY SMÍŠENÉ OBYTNÉ :

SM	SM	bydlení smíšené - s podnikáním

PLOCHY REKREACE :

RI		plochy staveb pro rodinnou rekreaci

PLOCHY OBČANSKÉHO VYBAVENÍ :

OV		občanská vybavenost
OS		sportovní plochy

PLOCHY VEŘEJNÝCH PROSTRANSTVÍ :

PV		veřejná prostranství

PLOCHY VÝROBY A SKLADOVÁNÍ :

VD		drobná a řemeslná výroba
VZ		zemědělská výroba

PLOCHY SPECIFICKÉ :

	VE	Navržená zástavba
E		plochy pro výrobu energie z obnovitelných zdrojů

PLOCHY TECHNICKÉ INFRASTRUKTURY :

TI	TI	technická infrastruktura

PLOCHY DOPRAVNÍ INFRASTRUKTURY :

		silniční doprava DS

PLOCHY SMÍŠENÉ NEZASTAVĚNÉHO ÚZEMÍ :

ZP		plochy urbanistické zeleně
SH		zahrady
NS		křoviny
NS		cestní krajinná zeleň

PLOCHY VODNÍ A VODOHOSPODÁŘSKÉ :

W		vodní plochy a toky

PLOCHY ZEMĚDĚLSKÉ :

ZP		zemědělské plochy
ZO		orná půda
ZT		louky a pastviny

PLOCHY LESNÍ :

NL		lesy

PLOCHY PŘÍRODNÍ :

NP		přírodní plochy

DOPRAVNÍ INFRASTRUKTURA :

STAV	NÁVRH	
		silnice I. třídy
		silnice II. třídy
		silnice III. třídy
		místní komunikace
		místní komunikace - VPS
		cyklostezky
		turistická stezka značená
		autobusové zastávka

ÚZEMNÍ SYSTÉM EKOLOGICKÉ STABILITY :

	osy NRSK KAT - mezníře buňování
	NRBK - nadregionální biokoridory
	RBK - regionální biokoridory
	LBK - lokální biokoridory
	RBC - regionální biocentra
	LBC - lokální biocentra
	ochranné pásmo NRBK KAT
	VKP (významný krajinný prvek)

Vydáno usnesením Zastupitelstva obce BEZVĚROV č. ..... ze dne .....

Pořizovatel Městský úřad Kraslice
odbor regionálního rozvoje a GP MěÚ Kraslice

datum nabytí účinnosti razítko podpis

MĚŘÍTKO: 1: 5 000

DATUM: 07_2014

ZPRACOVATEL: ING. ARCH. BOHUMIL KRÁL
ING. ARCH. DIENA KRÁLOVÁ
ING. ZITKA RATAJOVÁ

KB KRÁL s.r.o.
Karlovarská 135
32300 Plzeň
tel.:+420 377 524 509
www.kbkral.cz

SCHEMA S.Ú. BEZVĚROV

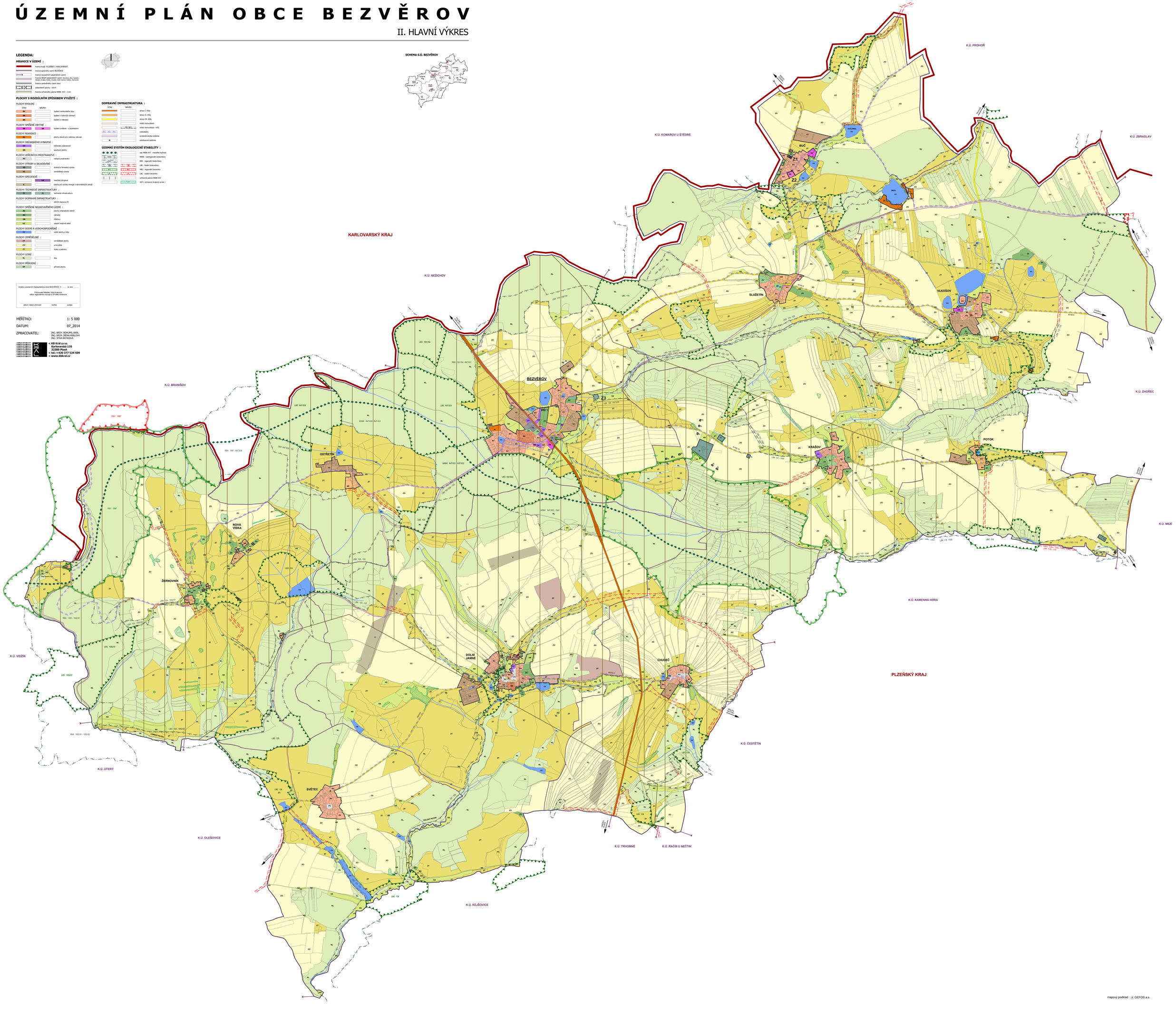

mapový podklad : © GEFOS a.s.